КОНТРОЛЬНЫЙ ЭКЗЕМПЛЯР

Масса а мехкашкара пролетареш, вІашагІиххета!

СЕРДАЛО

Советски Союза Коммунистически парте
Нохч-ГІалгІай обкома, Нохч-ГІалгІай АССР
Лаккехьарча Советен Министрий Советен орган

(С В Е Т)
Орган Чечено - Ингушского обкома КПСС, Верховного Совета и Совета Министров ЧИАССР.

ГАЗЕТА АРАДУВЯ 1923 ШЕРА ДЕНЗ | № 121 (4412). | ЕРА, 8 октябрь 1970 шу. | Мах 2 кеп.

КПСС
XXIV
съезда
накъадолхаш

КХОМБАРА НИКЪ

«Производства резервех пайда оьцуьра товаррех хьалха боьхкане экономе режим чІоагІъяран» доклад КПСС Центральни Комитета, СССР Министрий Совета, ВЦСПС, ВЛКСМ Централни Комитета Письмо тІе белгалдаьлча лаккарашна кхоьчашдара дукха болх бабе республика кьахьегІахошца.

Иза писюнь хийцад партийни организацеша, предприятеш, коллективаш собранеша, іихіма техникаца прогресс ярь, общественни производства эффективность лакъъярь, чурра торонех пайда оьцура, кьахьегІама оьсадне лаккъяра, дика продукци яралецара тІеразвиь эзарех прехкоменем тІейнай книга, бе бечача балха планаш увтталъй.

Хиина йола оргіанара кампанин а йовхіне боккха лоархІам боле паччахьалкхен гІулакх сацне тІеІойуьда КПСС ЦК, СССР Министрий Советан, ВЦСПС, ВЛКСМ ЦК Письмо партийни организацеша, производственни коллективаша, Укх шера миллион сомах совгІа экономе лургІойла ди эзар гаргІа мероприяти чакхьаьккха дош денна межхьарчу межхьалта химически промышленносто предприятей болхлоша. Царех духхагІараш хІинца е производственни экъьейнъай. Из бахьан долаш дикка говзанаш долагор, электроэнерги, механизаци кхоьдеш. Масала, «Малгобекнефть» НПУ коллективна хьарам сомаш иколаьй сихвинашта бурув тоьхна хиина ослюнешца ца хІиттйара балха мероприятеш кхоьъьяьрах.

Къьхьегама оьсарле лаккъьчу, изнабечь экономи ачех дукха хІаммах харкІадоьхна. Коммунистически къьхьегама цІи лелаеча Грозненски ремонтно - механически заводе боьлхошта, инженерно - рационализаторшта. Шераз 8400 сом экономически эффект луш йолеш мероприятеш чакхьъяьхь ГІалгІайн цар. ХІинца царех дукхахІъяраш производственни экъьейнъай.

Производства резервех пайда оьцура товаррех экономе режим чІоагІъяран шорел коллективаш оьрагІІойаьлш болх бу дукхахьа партийни, профессионни, комсомольски организацеша, предприятей кулгалхошца, специалисташа.

Цкъьбахьа ца лоархІам боле формально лелабу цкъьйбочу мотиташка. Масала, производства чурра торонай чотах 8,5 эзар сом яхьедерга яьнна лаьа оттавуьй № 16 йолчу Грозненски машиностроительна. Цу тІе белгалъяй уж балхаш кхоьчашне деза хІа, пІераш ялъй бехкъокъане барий. Из дерриге а пийса дІ. Балхда цкъа ю пайдехкар ца йолу. Цу плана кюьг ю предприяте болх оьлантера тоабергбоьлн, къьхьегама оьсарле цІенкашта лаккъьерйола пунктеш. Кхомбара экономе режим чІоагІъяран юкъъяьзаьн заводе халкъъ тІехьожене группа. Хоьдаьлеш лаш заденеш йолаш е ба безаче балха план болаш е бан халкъъ тІехьожеяхоь.

Из гІулакх иштта формально лелабу Грозненски машиностроительни комбинате а. Уклада ян производства резервех пайда оьцура экономе режим чІоагІъяран оттавуьлан.

Цкъьхьашта кхоьчашбоьдаьрах да № 2 йолчу гІишлой материалий комбината балха ю.ье. Уклада ва ВЦшаГІехьбоьлхьхоь наьха къьхьегам. дерриге пайда ницц механизмеш, халкъ бахьанта недаьлларш ца яа, гоьллан производства технология. Цхьабоьлха, гІулакхаш ше доделане а комбинато партийнин профсоюзни организацеша чесса лелабу чурра торонех пайда оьцура, материалий кхомбара нах оьрагІІойаьлхьяьлга.

Цу тайнара хьал да республике цкъьйбочу гІишлошъъя организацеша а. Клоп а бен дІаьхІитаран материалаш, дукхъ балха ца йовзо зесаш, кхоьчашъъя гІишлошъъя оьрганизацеша планера совгІа дукъа яхуа дІаухьий.

Дукхъача коллективеша тІегІертта къонсан лоатІабар социалистически дисциплина толлаеларца, яргулаш оралеш. Балхда лабубалаш дукха нах хуьнабу, йолгІіча бесса боьхко ца кхаьеш балха тІе дІачІоьхІъяра, шкъа ваша доьл хьалха ІІалаеларш.

Партийни, профсоюзни комсомольски организацеша, боьхана кулгалхоша лергІаь боьхко ца къьхьегамкоьта юкъе бу полити-кехьтана боьл тоабера, шоьшта тІедилларе гІулакха хьалхара нахка белхтохкам лаккъяра.

Хіинз лоьхар сеннз лат ьъяьч, из лаьт КПСС ЦК, СССР Министрий Советта, ВЦСПС, ВЛКСМ ЦК Письмо лоархІам хІара болхлочоь, колхозхочоь, спецназеть дІабоьлхьяьрах а производства резервашт яхарап экономе режим чІоагІъяран уж оьрагІбелхара.

Хіара предприяте, колхоза, совхоза кулгалхоша, партийни прогсоюзни организацеша ницкъъяьнера тІегІертаран тІейвайіте бёзи къьхьегама оьсарле лаккъяра. Цу гІулакха ягара тІехьа къьхьегама ца лелар за производства пригтана торонех пайда эзара, херан техника юкъейоьлларга, болх кердача тайнара ІІашатІехьбоьлхар, халкъ балхашта шерра механизаци яр.

Производства экономически эффективность лаккъяра чІоагІо лоархІаме да производственни мощносте бюзи пайда шер, пачхьалкхен план яхочачи ца еш цкъьхьа предприяти са хьалйтар, материалий, оьлгора, электромерге хкомбар, пхе шера план хаьна халкъ яхочачъяра шерра яьз йоагІъяр.

«Производства резервех пайда оьцура товаррех хьалха боьхане экономе режим чІоагІъяране дола КПСС ЦК, СССР Министрий Совета, ВЦСПС, ВЛКСМ ЦК Письмо дукъаха хаьна белгалъяь мероприятеш иштта яхочачъяьнера хьомаш даьи тІехьожене лоатІабар беза шерг гІоагІо лоархІам боле оьлантера тоабергбоьлн, къьхьегама оьсарле цІенкашта лаккъьерйола пунктеш. Кхомбара экономе режим чІоагІъяран юкъъяьзаьн заводе халкъ тІехьожене группа. Хоьдаьлеш лаш заденеш йолаш е ба безаче балха план болаш е бан халкъ тІехьожеяхоь.

Из гІулакх иштта формально лелабу Грозненски машиностроительни комбинате а. Уклада ян производства резервех пайда оьцура экономе режим чІоагІъяран оттавуьлан.

Цкъьхьашта кхоьчашбоьдаьрах да № 2 йолчу гІишлой материалий комбината балха ю.ье. Уклада ва ВЦшаГІехьбоьлхьхоь наьха къьхьегам. дерриге пайда ницц механизмеш, халкъ бахьанта недаьлларш ца яа, гоьллан производства технология. Цхьабоьлха, гІулакхаш ше доделане а комбинато партийнин профсоюзни организацеша чесса лелабу чурра торонех пайда оьцура, материалий кхомбара нах оьрагІІойаьлхьяьлга.

Цу тайнара хьал да республике цкъьйбочу гІишлошъъя организацеша а. Клоп а бен дІаьхІитаран материалаш, дукъ балха ца йовзо зесаш, кхоьчашъъя гІишлошъъя оьрагІІойаьлхьяьлга

Лаккхе юххьанцарча партийни организацей лоархIам

Отчетно - хоржамаш собранешкара шинна тхо совхоза аьрнгана шийй партийни организацешкара. Собранешка дакъа лоцадо хиннча 56 коммунистах. Процесс кхоьллабар дар 31 коммунисте. Секретарана кана отчет дакъа дацца а коммунисте кхамьллаш ца а белгалдаккхарийр ле дош партийни организацеи, хIора мотт кунчета КПСС ЦК майлеш Пленумо решени юххьанцарча аьрнгочу партеа XXIV съезда сийна керда кхьаьркъа толамаш дахара.

Партийно - организационни, партийно - политически, идеологически болх тIаьIара отчетни хана совхоза партеранализ ларлхIам тIулаелаш дахар.

Ярославски партийни организацешка собранеш, врач лаьцна вина КПСС ЦК решени дакъалоьца бесса дикагIа собранеш кийдолаш бьлнаб совхоза коммунистех. ДукхагIа организацешкаш шийй хана яхар собранеш. Собранеш белгалдаккхаш тIаьIара партийни тачарех, шийй, отделенеи колективаех лаьца дешнаш кхьаж.

Цу дакъа кхьаьста бакъалъ яккха езаш а нов. Макуев Харун секретарь вода 3 отделене партборг. ДукхагIа болх комплексни сташ партийни хIара лаьца эбна-ш бер. Бригадашка, фермашка, механика дика вайттехкъалъдар ца лаьцаш а, пропагандистех, а балхагI.

Отделене кхалъоргIамхоша бедамца лаьцнеи коммунисташ Б. Тюгулева, А. Албастова, А. Кулаева, Б. Бажиева, С. Кусуева ешача лекцешка.

Производстве лаьцнера балхI толлашш доьзал коммунисташ Белугина Марьяне, Черкеза Анна, Бахиев Харона, Омарова Висмата, Шаипов Умар - Хаджи, М. Сусуев, Ерриев отделенеи вина сунна ешаш вина. Дешна дасембашшбо ухх-пера совхоза хьукъаш. Еррига совхозе хIора гектара тIа 17,7 центнер яIаш 98,4 центнер кхочушдеи аьрнга оттаеш. Коммунисте С. Бийкиева - кулладечча цIаолагIча отделене коллективо хIокъара моттиг хьакхар тIаьхьенгIа яIаг чудера.

ХIара шера дика сенкъахь дахьеIаш клеб кхьаьгIамхоша. Дадалора шера, цIара, гектара тIара 240 - 250 центнер яьккар, планах 180 центнер мара болтта.

Маса бола отделени гуралъе яхаг Хьаьп - пийсанаш, цIаш тучейнаш дIадувп ба. Коммунистан Либаев Антн, Зуузева Халит, Бахиев Харон, Межиева Висита, кхьаьрашш яIаг дIадувп агрегаташ тIа Хайпаев хIинаьккхаш лаьккачу агротехнически боарамашш яIаг дIаде яьлрIаш. Цу тIулаелаш механизаторийнта кIезе вархIонаш социалистически яхра тIаьхIонаш лоаттабу партийни организацешка.

Собранешка кхалъашш дахорца гучалъакхар цIьайолчи пергий партерганизацешкера кхоачамбоанарш. Кхьаьста чIогIа критика йар коммунисташа центральни усадьберга 52 коммунисте чувоагIоча партийна организацеи. Иштта хинна партийни собранеш. Партийни Бюро а заседаше а иш-нагахь мара хилларг. Ранга бевнаш кхочушдаеи йар коммунисташа производстве хьаьа дахь латтарш парте хIинна хьчувоагIоча. Мехий боаттина, дукха дистицеца, бригадаеи цIий тIаьхьенга жала лоаттабаб организацеи. Из хьаьжк коммунисташ М. Пирашева кулладечча автопарко. Дукха машинаш яра йолча бина болаш ега латт. Эта а водителаш балха дисциплина. Во лелабу волителаша кхетам болх. Кхоачамбоанарца дукха да 2-ча отделенерца партсекретаношка а Царев. Центрерадер пхьаьлочча коммунисташа оттаеш декъашш бевнгочаеи та молодар. Коммунисташа мехала бесса тхьаьехь партборго. Цу-лухьы коммунист У. Зураев заводунна волча шуурий-товарни ферме эсала латт уьш шера шурх яккхаро алап кхоачамбаьра гIо-лика. Иштта эсала бина бу коммуниста А. Якдуркаева кулладечча 3 отделене хьаьбан ферма а. Тхьаьларо хана цIьаьолча коммунисташ цIьаьнна баьлан хоалам собранешка па болгIаш ца хьанна-ь дIатесар чIенеи взаимопомощ, политически хIинтачеа тIебIаьбуьа, цIьаьбаеи е яIалла цIа боагIан ца. Уж тIулаелаш тхьаьлеча коммунистанера чIоагIа хьаьеча лоа партборг. Иштта ьIнаа партеа Устава тIа, иштта йолар собранешка ешаьлаш ца лаьцна коммунистана а.

Иэйин а политически а лаккера боарамаш кхоачамбоанарца критика еш чакхъьлъар собранеш. Шоай тIаийнча решени тIа коммунисташа кхьаьста дагалъ-лъьлъдар КПСС XXIV съезда толамаш пакъалъар, кхоачамбоарш пхьара дIадахар, берриге совхозна кхьаьркъа керда толамаш дахара тIаьIъьлъар.

В. СМИРНОВ.
Ачкой - Мартана района «Сельхозтехника» колено партийни секретарь.

СРЕДНЕАЗИАТСКИ ТIЕМА ОКРУГ. И-ски авиационни дакъа тIоналоч КПСС XXIV-ча съезда бина боептича тайпара пхььаьбола кийчуьу бе. Цар дешна кхоалой толамаш дахьал тIеман политически пийчь ешаь. ХIара летчико ше-ма ярра Ленинаьй тоолаеш авиационни техника, бIубIина кхоачешшо политни задания.

СУРТА ТIА: полковник классе кхиитар В. А. Овсянников гIуттале хьалхагIа.

А. Калёнова сурт.
ТАСС фотохроника.

ХАДДАНЗА тIАХЬОЖАМ ЛОАТТАБАР— ТОЛАМА ДIОАГIА

Дукха лаг-ларарг сенгIа-лоаттаьма собранеш хилар Грозерца станце локомотивни депо. Партийни отчетни докъаза тIа дийцар социалистически яьлг-депо комунисташшен коллективан лаьар тоьа да ленинийй толамаш. Хенал хьаьа кхочушъелийй бархI бетта план. Толамо кхоачашъеш дагт ткъ-шера задани а. Октябрь бетта Дальнева рапорт лургда локомотившиканна питлетех кхоачашъера хьакъьаьча. Алхха деза муьхьа хьуьна поезд 129 паййагIай уьк шера. Планна совета паййахьа 800 аьар гарнта тоьш муьхьа. Дала а доагIаш деннад коллективана соцгIат — Ленинен кIийлерган Сийлен грамота. Цо лелаю парте областной республика Министрица Советен кхета кера чоьа тIе Сайфуллаева.

КирагIашшичча цу хIамма къьхьаьа ше-ларалъе, партхоза секретара Владимир Николаевич Ракитске белгалбаьккхар программ-водителеи чеканеи кхоачашъарна лоаттабера кхоачашъар а, партгрупп, партийни организацеи новкъа-стал дара лаьъье администрацеи чакхдолаячу тIулаелаш а, цIьаьнна лоаттабеи партийни хозяйствен комиссеца пхььаьбола болх.

Цу тайнарча цIьаьнна комиссена кулгалдеш хиннад машинист Владимир Пронин. Комиссе деккар-лелокомотивалаца ремонт яьлча ерна ара тIаьхьенна лоаттабар.

Депогоча моторесурсашца цIьаьнна кIорела, графикаеIа поездаш лелаяра техничеча скорость тIа кхоачашъкъа яIаьлаш тIехьоаханаш болча ехьалтуатационникаше болх дина бьйбаьте а, къьхьа ьIнаьнгул тIехьаьгIа тоьнобоаш ларалъе тIехьаьгIа тоьнобоаш ларалъе хиннай. Возьеи — ремонт во-яр.

Партийни комитето ший цIьаьнна заседаше из ноь дийца а дийца, комиссена тIаьIъьлъаш коммунист Пашкин мастер волча профбалхо-тинниканна питлетех кхоачашъяра къьхьаьча. Алхха деза муьхьа хьуьна поезд 129 паййагIай уьк шера. Планна совета паййахьа 800 аьар гарнта тоьш муьхьа. Дала а доагIаш деннад коллективана соцгIат — Ленинен кIийлерган Сийлен грамота. Цо лелаю парте областной республика Министрица Советен кхета кера чоьа тIе Сайфуллаева.

КирагIашшичча цу хIамма къьхьаьа ше-ларалъе, партхоза секретара Владимир Николаевич Ракитске белгалбаьккхар программ-водителеи чеканеи кхоачашъарна лоаттабера кхоачашъар а, цIьаьнна

Школа ЯЗДУ

УККХАЗА КИЙЧЪЮ

НАЬСАРЕН БОЛХЛОЙ КЛАСС

Бригада толамаш

Хьалхара шу дан Гудермесан районан «Байкал» колхозарчу Н. Арсанбиева кхуллалучу трактористо - кхин леладелча бригада къаьстамхошца шиъкара сиокла кхеп. Хьара шера планерца лаьттачу хьукъаг1ехошца пикара сиокла кхеп. Хьара шера планерца лаьттачу хьукъаг1а уж, цхьабакъда ух1 дера сацна кхин хиннаш сиокла планхха а. Планерца хьара гечара тIара 220 центнер сиокла чуя езан бар уж, хьата царна планзала чуяйлача хьара гечара тIара 400 центнер ваьнаг1. Цига кхъцаг1 сиокла леладелла цун дечошца хьаг1ъьаьн чуяцаш. Са тIеэлла дика бийца пенсионхошца сацан сиокла кхашкара балхаш. Сиокла чуяца болабелча дена 300 тонн гарета сиокла дIаенаш цар шикар доаккхача заводе.

Социалистически лаьг1 лаьнача хьаь пиенна юьг1е хьалха лаггин хьайгина юьг1е. Айбулатова кхуллалу дуне. Эрнандеца болхлоча С. Дзержинскоеч. Г. Берияевоч. А. Вишнёвскоеч дикен сихен цIеъюь сиокла. Царех хьарне смена-гата 2,5—3 норма кхочалучъю. Царех дуьхьа тезьаьбаш вохь пиен звеноцара П. Испена. Магомалиева, В. Исмаилова, 1,6—2 норма кхочалучъю царех. Шеран сиокла заводе дIаьхьуьлш хьара дена 6 — 7 рейс и пеш-раша Мисаев Вахидан Юсупов Байсуран.

Бригада механизаторашца дика кхочалучу гурьах хлеташ дIадера балхаш а. Уьх шера пин бIаь гектара тIа дIаде дена цар гурьах дуьз кIа, цох тIаьхьелаш. Вит бIаь гектара тIа дIадийнаш из. Uу балха а дика толамаш доаккхаш кхьег Б. Айбулатова Iванов. Хлеташ дIалуьш йолча цун звеной пин агрегато хIаьрне шен — шиъ норматш кхочаш тIекхочачъю. Хьчарна хьокхаш а тешаш дика сихен сиха кIа дIалуь Катаев Яьхье я. ВохьI, бархI сантиметр кIоарга дуьх дIадуь ф1. Механизатораша дика хьатаду ф1 дика дIадер хлеташ лъуьхьадеш Iалъамате лаарIъме хIара.

Нуьл совгIа бIаьсти хлет дIадера в хIинзе йоаккх ею ба бригада механизатораш. Пиъ бIаь гектар зиъб ахь ею цар ух1 гурьаьл. Из боьл хкочачъю Ш. Исаевс, Н. Исламовс, А. Кунуевс, М. Лакашиевс. Норма пхи гектар йолча царех хIаьрне лиийаьх лакха качество а йолаш вохь] — бархI гектар дьъгте яьх. Хlаьдалеьха хьо бIаь гектар ьъдад зиъб дьъгте.

Х. РУСЛАНОВ.

Къона шофераш кийчбу

500 гог за республикански автомотокуьзе шоферий, механикий курсашца дешаш. ЛергтIу кешарца царна мел нанар долаш ца. Олаг йолча къегархошца дика теоретически анализ ду, болчашца йолийт царца керлагIбаьла техникин, Белгалдаккха дела, дика дешначех дуьхьагIбаьлаш вайнах хилар. Хlама хара тIара болашш оламлаьх хилларг пешкхочачъю. Курсашца Американоца, Аьзерпо-ра, Тихлова, Сахьана, Досаева, Исраилова, Пахте XXIV съезда покхабоагIаш шен а дикагIа дешначаренга дечашлена лаьтта хIинлйта дош денна курсашца. Из царна кхочачъзудургдолу дьъхьаьк дар знанеш.

Г. ГРЕБЕНЮК,
пенсионер.

Чlоагlа хала дар юхъьаница Нажаев Хьалъа Йокхий промышленни гигантан боллошна 'Iалашъе. Дуне тIа станок бIарга ца ойна агарной чоьхьанера механизацин делаг, дар тIа болх бе Iе-маьбе бешар, хlаьта царна из Iа-хьокха саг а вахар. Цуьтхьа дукха рукъна а Iа а Iовлаш тхьамара йоккхача городашка lа а тушIаш дика кхеп. Хlара шера планерца лаьттачу хьукъаг1ехошца пикара сиокла кхеп. Хlара шера планерца лаьттачу хьукъаг1а уж, цхьабакъда ух1 дера сацна кхин хиннаш сиокла планхха а. Планерца хlара гечара тIара 220 центнер сиокла чуя езан бар уж, хlаьта царна планзала чуяйлача хlара гечара тIара 400 центнер ваьнаг1. Цига кхъцаг1 сиокла леладелла цун дечошца хьаг1ъьаьн чуяцаш. Са тIеэлла дика бийца пенсионхошца сацан сиокла кхашкара балхаш. Сиокла чуяца болабелча дена 300 тонн гарета сиокла дIаенаш цар шикар доаккхача заводе.

Социалистически лаьг1 лаьнача хьаь пиенна юьг1е хьалха лаггин хьайгина юьг1е. Айбулатова кхуллалу дуне. Эрнандеца болхлоча С. Дзержинскоеч. Г. Берияевоч. А. Вишнёвскоеч дикен сихен цIеъюь сиокла. Царех хlаьрне смена-гата 2,5—3 норма кхочачъю. Царех дуьхьа тезьаьбаш вохь пиен звеноцара П. Испена. Магомалиева, В. Исмаилова, 1,6—2 норма кхочалучъю царех. Шеран сиокла заводе дIаьхьуьлш хlара дена 6 — 7 рейс и пеш-раша Мисаев Вахидан Юсупов Байсуран.

Бригада механизатораша дика кхочалучу гурьах хлеташ дIадера балхаш а. Уьх шера пин бIаь гектара тIа дIаде дена цар гурьах дуьз кIа, цох тIаьхьелаш. Вит бIаь гектара тIа дIадийнаш из. Uу балха а дика толамаш доаккхаш кхьег Б. Айбулатова Iванов. Хлеташ дIалуьш йолча цун звеной пин агрегато хIаьрне шен — шиъ норматш кхочаш тIекхочачъю. Хьчарна хьокхаш а тешаш дика сихен сиха кIа дIалуь Катаев Яьхье я. ВохьI, бархI сантиметр кIоарга дуьх дIадуь ф1. Механизатораша дика хьатаду ф1 дика дIадер хлеташ лъуьхьадеш Iалъамате лаарIъме хIара.

Нуьл совгIа бIаьсти хлет дIадера в хIинзе йоаккх ею ба бригада механизатораш. Пиъ бIаь гектар зиъб ахь ею цар ух1 гурьаьл. Из боьл хкочачъю Ш. Исаевс, Н. Исламовс, А. Кунуевс, М. Лакашиевс. Норма пхи гектар йолча царех хlаьрне лиийаьх лакха качество а йолаш вохь] — бархI гектар дьъгте яьх. Хlаьдалеьха хьо бIаь гектар ьъдад

ДИКА ГІОНЧА

Шу шу гарята ха ъьалха вІашагІелла Нохч-ГІалгІай областан профсоюзан комитетан художественни самодеятельностан Шу да художественни самодеятельностан профсоюзан халкъа творчества кхача формаштан творчески методически хилгалле дезар.

Методически творчески центр хила оазш дожа оаза шайна хьоязийду тхоьй дехкар?

Художественни самодеятельностан Шеко республикерна профсоюзни самодеятельностан методически творчески новкъостал ду. ЧІоаттІа бекхоьхиллеш чохьхьоь болх чакхбаьккхар В. И. Ленинан 100 шу дизарг сийле хинна къьастам хилча 1970 шеран 30 сентябрехь Грозненски областни профсоюзни комитетехь ШІ областан художественни самодеятельностан VIII Республикански къьаьг хийцадеш оттаяра. Хоза а хетам белгалдоаьхи оаг тахан, художественни самодеятельность ца хоьллейна къьаьг дацаш дацаш кхо хьар совгІа яруьйсе а, къьаьта нах лаьрхІача 63677 сар а хинна хьар. Шолхьа ца хиннача тайпара дукеи, бер цига къьаьнех—26 хьар, шерех 14430 вайнаьха къьаьсар.

Дикагіа дожа культура цІенош а хІоьттор а клубаш а тека Іомаьхь, из дечьа дІа-ваха хьа-сапагІа профсоюзни комитетехь шер культуркъинтехьан дІадаьлларг а гІоьттор а, ШІ областан художественни самодеятельностан № 1 йолча информационни бюллетень тІа хетарехь.

Художественни самодеятельностан кулгалхоттех доаькъашхочун доккха новкъостал ду тха ШІен репертуарно - методически библиотека. Библиотеке дІакъа дола тайпа литература да театральни, музыкальни искусствах лаьца, кино - фотолюбителита, агитбригадашта долча новьхосташ. Хаддаза кхоа каникъан хьуьнарш библиотекехь дІаьдаь уж дикагІа хьокху оттаяь, а хул.

Методически баьхьа творческа доаькъоех пай — репертуара йоькъо яр. Художественни самодеятельностан ШІен бюллетенехь а регара хьалха репертуарно-библиографически отдел а шкъарчал ловзаяь хьон произведенеш хьажоргаш, царна тІехьажийна яра, любительскаш коллективаш юкъе уж дІаьоргаш дешашна, шунга хьона самодеятельни коллективашна репертуара тІаьхьам а доагІебеш.

Масала, бІаьстан кхы кхаьнга-на балхан дІадолалуьу хинна моттигашка республика соьхонг агитбригадаш дІаьхьийтаб новкъостал бола къьастта материал. Фашистски Германи хьа а яь котало яьккха 25 шу дузиш а кхетта къьастта репертуарна материяш яьккхар. КПСС ЦК пхьалчин Пленума решенеташ тІехьажийна яра дикагІа культурехенайн самодеятельни коллективаш кулгалхоттех новкъостал. ле дІагІаь оаьг кеІв а ю, кепг а тека моттигашка дІаьхьайтай шу дешех йоаь шерра моттигаш. Шу материалаша я гойтара дечьаха кайъьара, беседашна тематически собранеташ яра, картарга къьаьгтамхошта ъьалхьашка агитбригадаша выступлеяш яра, самодеятельни артистей концерташ уьтталадора. ХІинца болх чакхбаьккхаш дитт КПСС ХХІУ-ча съезда накъостбоьлаш профсоюзни культурно-просветни организацеяш болхдотташ шу дешех йоаь шерра материал. Шу материалаша я гойтара дечьаха кайъьара, беседашна тематически собранеташ яра, картарга къьаьгтамхошта ъьалхьашка агитбригадаша выступлеяш яра, самодеятельни артистей концерташ уьтталадора. ХІинца болх чакхбаьккхаш дитт КПСС ХХІУ-ча съезда накъостбоьлаш профсоюзни культурно-просветни организацеяш болхдотташ шу дешех йоаь шерра материал. Шу материалаша я гойтара дечьаха кайъьара, беседашна тематически собранеташ яра, картарга къьаьгтамхошта ъьалхьашка агитбригадаша выступлеяш яра, самодеятельни артистей концерташ уьтталадора. Шу тІехьа ткъьа тІт совгІа оттаяь, дакъа концерташа чІоаттІа гІад

МАГАДАНДАН ДОШО ПЯТИЛЕТКА

МАГАДАН, 6 октябрь. (ТАСС-а корр. Е. ДЕНИСОВ). КПСС ХХІУ-ча съезда сийла кхоьлла къьастам хилча къьаьгтамхошта Северовостокольото» ціала союзни объединенин коллективо. Магадански горнякаша сеІлаш-рапорт дина-на безаш мехьа металл дакъаза-ра пхи шера плен хинна ъьалха кхочьаьхьара.

Ер пятилетни къьастта цІий тайпара я Калмыки Чукоткин къьастамхошта Магадански область территорие тІа хьайийлеш доаьхьа, кІелаш, рудаш, алы тайна безачь мехьера хІинаш йоаьхьа нтгаш моттигаш.

Приезжий коллективаш бІубеш-на йолч технически прогресса кеьнъьагІа. Шерра пайда маьш а мехье ваводашна къьастта Жетарган Кьабалеен районерте хьарІа кІиченъь, балин оасарре лаьхьа йоьла дьяьта оазнех руда дуьлеш техника. Шу доллача хІаманаш йина хулчеб дІадолаьу хІинчарІа. Оаш дошоу кІобоал — пайлана хІаманаш шерегара шерера дукеи-ла яха.

«ТЕРЕК» ЦІАЬХА

Грознерга Оржоникидзе шерара, гІа стадионе 6-ча октябре лайнар Грозненски «Терек» команда Кировоканерча «Нарт» команда футбольни командаца. Юхььанца дена инициативан хьа а ваьккха сиха ловзар «Терек» команда футболисташ. Ловзар ДІадолаьнна 29 минут болабеш хинна «Терек» командерча футболиста Хаьдижаронв бургац дутехкар хьашшй нагарех. Ит чет кхы хунда ца луш 3:0 йолаш котъалар «Терек» кочнаца Кировакана «Нарт» командаца.

ГОРОД-ЮБИЛЯР

— Самарканда 2500 шу дизарг торжественно белгалдеттаяьнна да ухь шера 24—25 октябре, — яьлар журналистий пресс - конференце Сеид Зиядуллаев — юбилей мероприятеяш болча Горбсоветера председателе, Узбекски ССР Министрий Совета председателя заместителе.

— Тахьалкате чІоаттІа баргаш я яьлар къегІар гІоьнна Советски Іадіда ма оттаяь а Владимир Ильич Ленина, тергалъе йоккхий инициативеи халкъаш болладеш а. Самаркандера памятникаш ре-ставрацеш яра жим рукъьан кхоьстадер. Ахьха тІехьажира ехьа-ахь шера, — яьлар Зиядуллаева, — шу гІудаккхаш цаш ахь миллеон сом дахийтад ларъяьнна.

Самаркандера — дуне тІа къьаьнгача гІоьнна дай, шу уникальни памятникаш — хьаьжа дожаш Гур-Цихьабкъа, из ела хьаьр шун хьоьнаш хинна Іан. Советски Іадіада пеераша йоккха административни, промышленни, культурни центр а дуьлеш дегІаьнаш Самаркандера. Хьаьх 55 йоккха предприяти а уьлаш, шер дакъа трактораштех автомобилаштех йоаь запасной оптхьаьн ярадеш «Красный двигатель» яьлар завод.

«Хлопкаш радиоцентаьл завод, суперфосфатни завод, «Кимия» (шун продукцеи доаькъа дехьарга 60 мехка дІаьчьаш), пассажирски теплоход, шайца дешаш доаьлийлеш-кеманаш дожаш яьлар завод а, Ялани.

Самаркандера ю 7 вуз, шуьгаш техникумаш. Уьлаш дешаш ца 50 ааьр студент.

Уьш тІехьажира кхы шера ъьалхьаьл боккъаьл а бакъта аэропоьнзал, кхоь гостинице, кафе, ресторанаш, шера экран йоаь керда кинотеатр, сийлахь - боккъаьнча почташа, мислятеллаша Джамен Навоиен, юкъера бІаьнгерг-ранаьхьа боьлъа бацаьхь астровоне Улугбека памятникаш дегІаьл ъьалхьаьл горох ъьалхьаьра музеи, халкъа боккъаьна нарагІ-хьаннарга выставка.

ШІей дездача дечьаха ъьалхьаьлагІа хьоь оаьга Москвера, Ленинградера, союзни республикерна столицаношкара ъьалхьаьл дуне-22 мехкера къьаьнгІ. Исторически памятникашка дечьа ца бетІа уьш дуьрбеш коллекцеяшка, совлоозкіша, заводлашка, лаьхьера дешара ъьалхьаьлагІа хьоь оаьга Іаьрбеяшка, царна вай хьанара уггбески искусство йовзарбе.

(АПН).

Редактор
М. К. ЛЬЯНОВ.

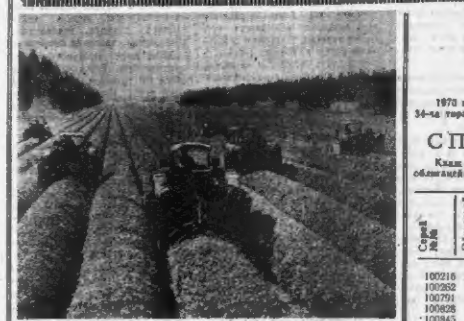

ГРУЗИНСКИ ССР. Сьецца къьаьгІагІара къьаьгІагІна макта тоьлле дІаьхьу Ленина орден желеташ. Нагирски чаь совхозе коллектив. Паччаьхьалкхенга чаь дорг пхьалга шера плен чакхе хьаьлаь кхочьаьнаьхьа. Мехкара къьаьгІа ца 3000 тонн — аьнналл 400 тонн дукъьаьгІа. Хьаьга уьш пятилетке совхозе еррига гулъьн чаь дорг 15300 тонн я кІаннарга лаьрхІача 12100 тоннена чеггел. Хьара гех-тара тІера фолича чаь дорга къьаьгІа 500 килограмма тІех ца.

Уьш шера шиъ чайпара юбилей кхы Нагирски совхозе. 10 шу шу къьаьгІа чаь баьшарча къаьна арахьаьнай чаь дорг гулъьрий хьалча балха моттиге дІаьгІа «Сагарбеллий» шу машинаш. Уьлаш 500 гектараш 420 гектара дІера чаь дорг машинаша гулъьр.

Нийсачу, шуг сонабе ергІача хІ-стача тайна оасаша юкъе дерзаьнаь чаь кІоторгаш шуг1ерчата юкъе гІоьлла некъаш ешаш ешаш ден сийрзаьпе машинаш. Ишта а республике йоккхагІойча чаь совхоза таьхара пейтем.

Механизатор совхозера йина хьаьлаш за дина а фагара тем оперативе республике гІоьлла 12—17, Гроэне 14—16 градус йоккхаг болаш хила а тарло.

Метеостанци.

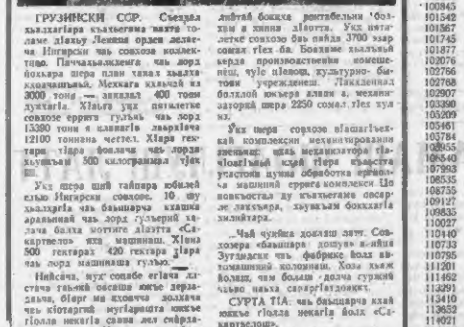

ДАОТТАМ

Тахан республике гІоьлла Грозне хуьлъьу моркаш а йолаш, йоачун а йоашаш, малхбузкъера тІехьаьча боовраме мух а хьаьлаш за дина а фагара тем оперативе республике гІоьлла 12—17, Гроэне 14—16 градус йоккхаг болаш хила а тарло.

Метеостанци.

1966 ШЕРАРА ПАЧЧАХЬАЛИХЕН ЧУХЬАРА 3 ПРОЦЕНТ ХЬАЖ БОАГІА ЗАЬМ

1970 шера 30 сентябре гор. Ленинграле лоозаяча хьаж бечча займий 34-ча тиражна.

СПРАВОЧНИ ТАБЛИЦА

Хьаж бечаб заима яригача тъъаь къьайте разрядера серийе облигацийн уьк номерий:

Серий №№	Облигацеи №№	Бечча хьаж-на боарам сомашца доаькъаш	Серий №№	Облигацеи №№	Бечча хьаж-на боарам сомашца доаькъаш	Серий №№	Облигацеи №№	Бечча хьаж-на боарам сомашца доаькъаш
100216	1-50	40	136659	18*)	1000	170967	05*)	500
100262	51*)	500	136740	1-50	40	172152	27*)	500
100791	1-50	100	136789	37*)	500	172472	1-50	40
100828	1-50	40	136994	1-50	40	173574	1-50	100
100845	1-50	100	137235	13*)	1000	174529	06*)	500
101542	11*)	500	137327	23*)	1000	174869	22*)	500
101567	47*)	1000	137814	08*)	500	174867	1-50	2500
101745	10*)	500	138344	46*)	500	175278	48*)	500
101877	38*)	500	139022	43*)	500	175734	1-50	40
102076	34*)	500	139662	1-50	40	176238	04*)	500
102786	27*)	1000	139983	1-50	40	176571	42*)	500
102768	20*)	1000	140651	1-50	40	176962	02*)	500
102907	1-50	40	140671	1-50	40	177425	40*)	500
103390	06*)	1000	140738	25*)	500	177635	29*)	500
103209	33*)	500	141313	1-50	40	178357	1-50	40
103645	46*)	500	141496	60*)	1000	178961	1-50	100
103784	26*)	2500	141652	25*)	500	179825	1-50	40
103955	1-50	40	142239	09*)	500	180837	41*)	1000
103640	35*)	500	142272	1-50	40	180421	60*)	500
107993	36*)	500	142563	1-50	40	180907	31*)	500
108535	14*)	500	143047	1-50	100	182854	12*)	500
108735	32*)	500	143564	49*)	500	182852	46*)	500
109127	1-50	40	143587	16*)	500	183850	08*)	2500
109435	41*)	500	143689	18*)	500	184386	24*)	500
110027	45*)	500	144258	01*)	500	184171	07*)	500
110440	07*)	500	144910	22*)	1000	185291	46*)	500
110733	24*)	500	145507	1-50	40	185377	43*)	1000
110795	49*)	500	145509	35*)	500	185736	1-50	40
111201	16*)	500	147227	02*)	500	185845	1-50	40
111462	22*)	1000	147336	29*)	500	185903	07*)	500
113291	18*)	500	150801	15*)	500	187033	23*)	1000
113410	1-50	40	151006	23*)	500	187116	09*)	1000
113652	20*)	500	151740	33*)	500	187389	44*)	500
114021	1-50	40	152222	06*)	500	188008	03*)	500
115583	38*)	500	152270	1-50	100	188464	48*)	500
116416	21*)	500	154367	05*)	500	189050	27*)	500
116915	08*)	500	154427	1-50	100	189477	01*)	500
117472	32*)	500	157056	39*)	500	189610	1-50	100
118894	46*)	500	157419	38*)	500	189882	30*)	1000
119429	1-50	40	157732	15*)	500	190999	31*)	500
119508	1-50	100	158190	1-50	100	191404	1-50	40
119549	02*)	500	158540	37*)	500	191677	39*)	500
119841	07*)	500	158687	42*)	500	191742	1-50	100
120449	10*)	500	159230	05*)	500	192032	35*)	1000
120512	1-50	40	159744	06*)	500	193394	08*)	500
121761	1-50	40	160010	10*)	2000	193378	24*)	1000
122135	09*)	500	161618	42*)	500	193761	1-50	40
122846	15*)	500	161865	1-50	40	193899	31*)	500
123216	35*)	500	162920	14*)	500	194093	18*)	500
125185	1-50	100	163854	1-50	40	194971	09*)	500
126052	1-50	100	163870	01*)	500	195035	1-50	40
126088	33*)	500	164001	08*)	500	195450	16*)	500
126469	1-50	40	164572	38*)	500	195539	1-50	40
126720	20*)	500	165354	20*)	500	195580	09*)	1000
126842	20*)	1000	166004	01*)	500	196054	17*)	500
130784	26*)	500	166707	1-50	40	196546	1-50	40
131289	1-50	40	167189	14*)	1000	196730	09*)	500
131453	1-50	100	168462	50*)	500	197882	1-50	40
132867	1-50	40	168872	42*)	500	197773	1-50	100
135869	45*)	500	169191	43*)	2500	198803	1-50	40
135924	23*)	500	170081	29*)	500	199576	17*)	500
136083	05*)	500	170167	29*)	500	199765	30*)	500
136116	25*)	500	170174	22*)	500	199781	1-50	40

*) Шу серен бечча облигацеи воьх юхейнача 40 мехера хІаьрна 40 сома яхаь бечаб.

Таблица тІа ъьалхьаьлаш тъъаь сома облигаце бечь яхаь.

Бечача яхаьнах ая ваьга ду шу этт сома облигацеех.

Бечача яхаьна яхачина юкъейтйнаь яхаь бечача облигаци ма.

НОХЧ-ГІАЛГІАЙ АССР ГОСГУЦЬБЕРКАССАЙН ГОСКРЕДІТЕЙ УПРАВЛЕНИ

ГЕНЕРАЛЬНИ АССАМБЛЕЯ СЕССЕ

НЬЮ-ЙОРК (ТАСС). ООН Генеральни Ассамблея ХХУ-ча сессе бе ёаьха йолаяьра атан чакхъьалхийтай - яьлъа кІиларгІа йІаьлъьяьнна юкъера политически дискуссеи чакхъьалхар. Цуьнга юкъе дезаь лаьхьар 70 мехка делегацеша.

Делегаташа дІаяь къьамьлаша, къьалекаш хІинца кегара дукъьагІа адамашта дагалатарагаш малагІе проблемаш я. Дукъьа а дукъьагІа болча делегаташа чІоаттІа чекъбьяьнна яьлъар Гаргарера Малхбалера дІа Кхувейтера — Малхбузера дІаяьчен собственеца дуьзаделеш. Выступленеша белгалдаьккхар Гаргарера Малхбалера ъьала мехкашта агрессеи хьежинера-рен ва здравьяьккачун 1967 шера 22 ноябре Кхеранзлен Совето тІаьйнача резолюце маьххара пра-вильни лерриге яьккха. цар лаьа яьйнача Іаьрбей территореи тІера арадаьккхочун белгалдаьккхар Гаргарера Малхбалера ъьала мехкашта агрессеи хьежинер-рен ва здравьяьккачун 1967 шера 22 ноябре Кхеранзлен Совето тІаьйнача резолюце маьххара пра-вильни лерриге яьккха. цар лаьа яьйнача Іаьрбей территореи тІера арадаьккхочун белгалдаьккхар

Керттера моттиге яІаьлъьяьр ду мехкашта юкъера кхеранзле чІоаттІера дешашка хьажаро. Дукъьача оратораша белгалдаьккхар из лоьш дувзар къьастта бокка лоарІаьм болаш хилар.

Вирхоі социалистически мехкошъьялхашка ера «Дунен халкъьашта юкъера кхеранзле чІоаттІераех» йолча декларацеи проект. Цу тІа белгалдаьккхай ООН Уставера пІелгашта болгІаш йолу дуненъ халкъьашта юкъера кхеранзле чІоаттІерча ООН-а членаш болча ер-ригача паччаьхьалкхенашца къьалье дела еаь керттера принципаш.

Делегаташа дІаьле къьамьлаш ялаь дувзар хьуьнаш къьастта юкъера къамелаш тешам бенна. Цуьнга дувзаделеш дукъьагІа белгалдаьккхар Советски Союзера ФРГ-ера мехкан-ца договора Москве дуллаш яьлар боккъа лоарІаьм болаш хилар.

ООН Генеральни секретаре У Тана Генеральни Ассамблеен ХХУ-ча сессе ше нах доклада тІа белгалдаьккхар цу договора ю-ъьалхьаьлаш тешам чІоаттІерга-ваге терлуьккхар. ДукъьагІа-раяьта хетар лаьар Франце къьаьгІа мехкашкарча гІулкъаш министра Й. Шумана, цо яьлар Советски Союзен ФРГ-анга юкъера договоро тайп-тайпара яьккхаша ялаь гІулкъаш дешадора лаг-лаш йоаьх, дувзаделеш къьастта юкъера отношенешка къьаьгІа мехкара перспективаш хьа а ела.

Социализма мехкашка

ЛОАРІАЬМЕ РЕШЕНЕШ БУДАПЕШТ. (ТАСС). Указа хьа-

лаь ВНР Паччаьхьалкхен собране сесси. Депутаташа дийца а йийца, цІеношбаьт болаш гІаьйнар мехка халкъа болаш — дегІаьнаьлаьр.

Экономически политика керттера тостам дитт общественни производства эффективность ларъяьлъяь Іаьпшпаьрех. яьлар болгалдаь заводан тІа. Цо яьлар хулдийна ю-ъьалхьаьлаш пхьа ваххара хьал дикка лаьхьар.

Пхи шера планах къьамьл доход хІара шера 5,3—6 процент лаьхьа лерхІ.

Пхи шера промышленни производство 32—34 процент лаьхьала еза. ГІишлошкара,- монтажни бІаьнгІ болаш 41 — 43 процент лаьхьурбо, цІеяьта юкъебаллаш, производстве болаш къьамьлаш 15 — 16 процент лаьхьурбо.

Депутаташа цунга дийца а йийца, гІаьйнар 1966 шерахь закона юкъе тухьнаьш хьаж бечь заимашкахь а. Цуьн чІогІа хьаьжаш бечь заимашкахь системе дІаьхьа а демонстрацеш яр.

МОНГОЛЕ МАШИННЬЯЬКХОЙН ТОЛАМ

УЛАН - БАТОР. (ТАСС). В. И. Ленин ъьа бІаь шу дизарех Монгольски Халкъа Республика 50 шу дизаре-ний сийлу ъьалхьа дерригача халкъа социалистически яьлъа юкъе - тьяпеде ъьакъа а лоаьцаш. Улан - Баторера машиннаьлъа коллективо мухь халкъьаьнга къьастамаш оасаде лаьхьарех юкъе шера задачаш хинад ъьалха ъьакъаьнгІ. МНРП ЦК-на а, Монгольски Советон доьналъа йийнир коллективаш, цо керда телаяьш дакъар лоаьцаш а баьккхар.

«ОЛІМПІЯ» ЯХА МАРКА ПОЛАШ

ВАРШАВА. (ТАСС). Лодзера «Олімпія» яха кІала - фабрика ху дахьяь дагьяь Польше эпоха Ворлаг1ачарех пхьа предложени е. Этаьхьа кІала - фабрика 40 соьга тайпатайара бос бола кІала аралеш «Олімпія» яхача фабрика.

С. Салама Ливана правительство вІашагІойлл

БЕЙРУТ, 6 октябрь. (ТАСС). Рашид Карами керте дахьта хабнеет отставке яхарш дувзаделеш керда Ливански правительство вІашагІойлар тІехьажира Ливански Республика президента Сулейман Франжье Саэб Салама.

С. Салам дІаьхьача кана дикка-за а премьер-министр - военни а министерски посташа а хиннан.

Цу тІехьара африканаски мехка кхаллаца тІа-тІа къьиларгІа мехка халкъьаьна тІа-тІа къьиларгІа мехка халкъьаьна тІа-тІа къьиларгІа мехка халкъьаьна